Der Helf-O-Mat

So funktioniert‘s

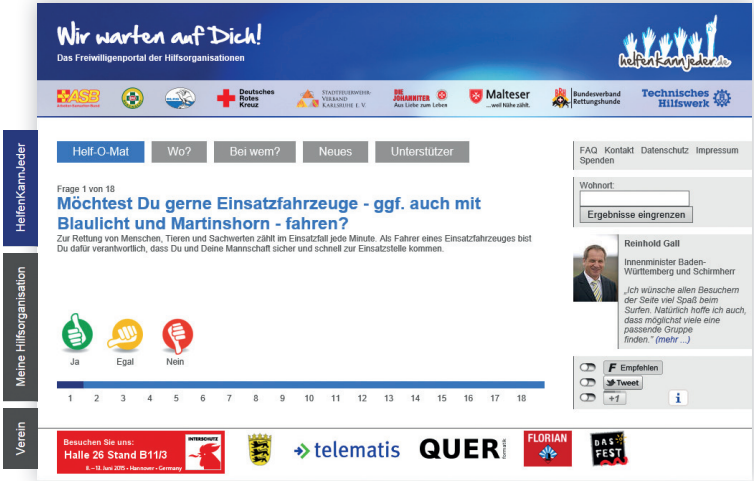

Der Helf-O-Mat

Der Help-O-Mat kommt gleich als Startseite auf HelfenKannJeder.de. Wenn Du Dich auf der Seite mal verirrt hast, einfach „HelfenKannJeder“ im Menü links klicken bzw. „Help-O-Mat“ im Menü oben.

Wohnort:

76131

Ergebnisse eingrenzen

Dein Wohnort

Auf den Seiten „Help-O-Mat“, „Wo?“ und „Bei wem?“ siehst Du rechts ein Feld, in das Du Deinen Wohnort eingeben kannst. (Die Angabe ist freiwillig.)

Dadurch wird das Ergebnis genauer und es werden Hilfsorganisationen in Deiner Nähe angezeigt.

Die Fragen

In blauer Schrift siehst Du die Frage mit einer kurzen Beschreibung.

Die Daumen

Die klickst Du an für Deine Antwort: Grün für Ja - Gelb für egal - Rot für nein.

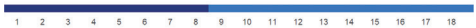

Die Skala

Die blaue Skala zeigt, wie weit Du mit den Fragen durch bist. Du kannst zu einer beliebigen Frage zurückspringen, indem Du die betreffende Zahl anklickst.

Das Ergebnis

Als Ergebnis siehst Du eine Liste mit Hilfsorganisationen. Die Skalen zeigen an, inwieweit die Hilfsorganisationen mit Deinen Angaben übereinstimmen. Du kannst die einzelnen Organisationen anklicken, um direkt zu einer Übersicht zu gelangen.

Darunter sind noch einmal alle Fragen aufgelistet. Du siehst außerdem Deine Antworten und kannst sie nachträglich verändern. Das Ergebnis passt sich automatisch an.

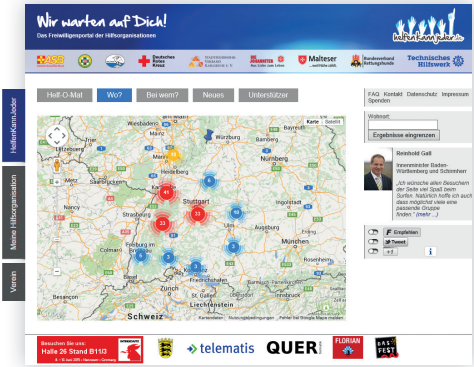

Die Übersichtskarte

Über den Menüpunkt „Wo?“ gelangst Du zu einer Übersichtskarte von Baden-Württemberg. Mit Kreisen markiert siehst Du hier alle Hilfsorganisationen, die bei uns registriert sind. Scrolle mit Deiner Maus in die Karte, um einzelne Hilfsorganisationen anklicken zu können.

Der Helf-O-Mat

So funktioniert‘s

HelfenKannJeder e.V.
Postfach 41 04 06
76204 Karlsruhe
Ritterstr. 48, 76137 Karlsruhe